# โครงการที่จ่ายขาดเงินสะสม

# ประจำปีงบประมาณ พ.ศ.๒๕๖๑

LOGO www.themegallery.com

จำนวนทั้งสิ้น ๒๐ โครงการ งบประมาณ ๗,๖๐๓,๙๐๐ บาท

- ❖ ก่อสร้างถนนดินลูกรัง หมู่ที่ ๓ บ้านมอสาม
- ❖ งบประมาณ ๓๑๘,๐๐๐ บาท

LOGO www.themegallery.com

- ก่อสร้างถนนดินลูกรัง หมู่ที่ ๘ บ้านปางขนุน
- งบประมาณ ๑๐๓,๐๐๐ บาท

LOGO www.themegallery.com

- ก่อสร้างถนนดินลูกรัง หมู่ที่ ๒๐ บ้านยอดห้วยแก้ว
- งบประมาณ ๑๖๐,๐๐๐ บาท

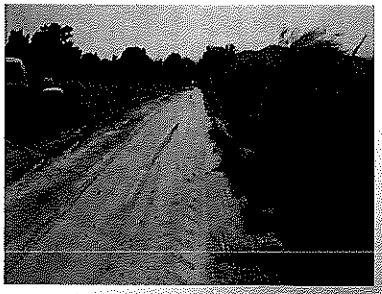

LOGO www.themegallery.com

❖ ก่อสร้างถนนดินลูกรัง หมู่ที่ ๒๓ บ้านฝาถัง

❖ งบประมาณ ๒๙๗,๐๐๐ บาท

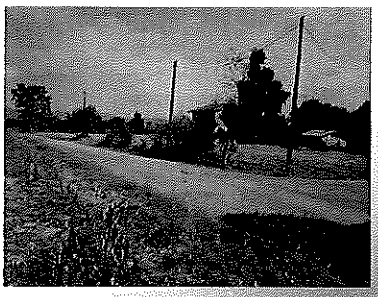

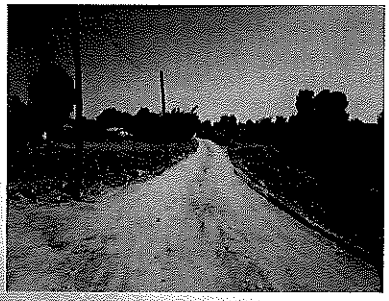

LOGO www.themegallery.com

❖ ก่อสร้างถนนดินลูกรัง หมู่ที่ ๑๙ บ้านน้อย

❖ งบประมาณ ๑๐๕,๐๐๐ บาท

LOGO www.themegallery.com

❖ ก่อสร้างถนนดินลูกรัง หมู่ที่ ๑๑ บ้านคลองไทร

❖ งบประมาณ ๑๗๒,๙๐๐ บาท

LOGO www.themegallery.com

❖ ก่อสร้างถนนดินลูกรัง หมู่ที่ ๑๓ บ้านเจ็ดร้อยไร่

❖ งบประมาณ ๒๑๒,๐๐๐ บาท

LOGO www.themegallery.com

❖ ก่อสร้างถนนดินลูกรัง หมู่ที่ ๑๘ บ้านหนองตะเคียน

❖ งบประมาณ ๔๒๕,๐๐๐ บาท

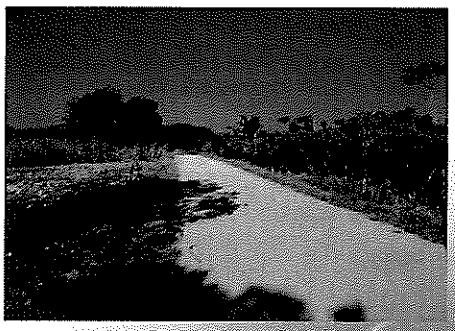

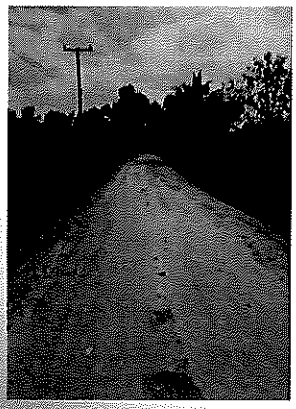

LOGO www.themegallery.com

❖ ก่อสร้างถนน คสล. หมู่ ๑ บ้านปางมะละกอ – หมู่ ๑๒ บ้านปางสุด

❖ งบประมาณ ๓,๕๔๔,๐๐๐ บาท

LOGO www.themegallery.com

❖ ก่อสร้างถนนดินลูกรัง หมู่ที่ ๑๗ บ้านวังใหญ่

❖ งบประมาณ ๑๐๖,๐๐๐ บาท

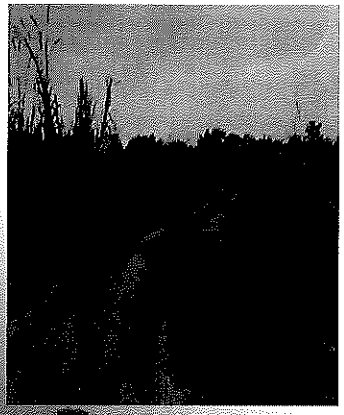

LOGO www.themegallery.com

❖ ก่อสร้างถนนดินลูกรัง หมู่ที่ ๑๐ บ้านมอหนึ่งสองสาม

❖ งบประมาณ ๒๑๒,๐๐๐ บาท

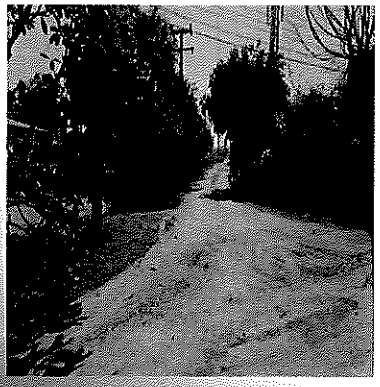

LOGO www.themegallery.com

❖ ก่อสร้างถนนดินลูกรัง หมู่ที่ ๑๔ บ้านหนองไม้

❖ งบประมาณ ๑๑๐,๐๐๐ บาท

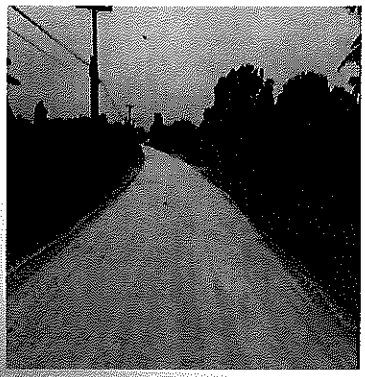

LOGO www.themegallery.com

❖ ก่อสร้างถนนดินลูกรัง หมู่ที่ ๒๒ บ้านแม่คลองคต

❖ งบประมาณ ๑๕๙,๐๐๐ บาท

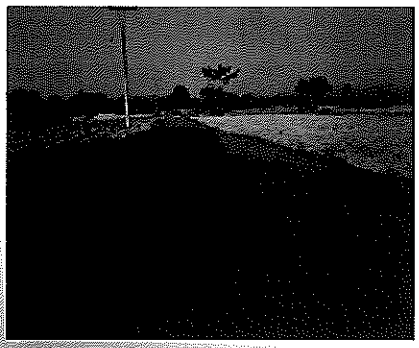

LOGO www.themegallery.com

❖ ก่อสร้างถนนดินลูกรัง หมู่ที่ ๗ บ้านมอสวรรค์

❖ งบประมาณ ๔๗๘,๐๐๐ บาท

LOGO www.themegallery.com

❖ ก่อสร้างถนนดินลูกรัง หมู่ที่ ๒๑ บ้านมอช้างงาม

❖ งบประมาณ ๑๑๑,๐๐๐ บาท

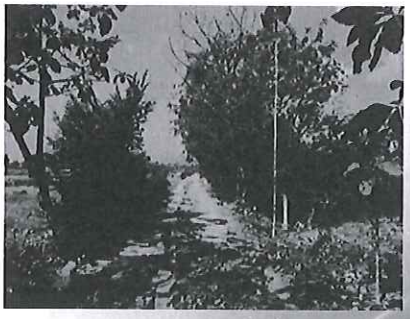

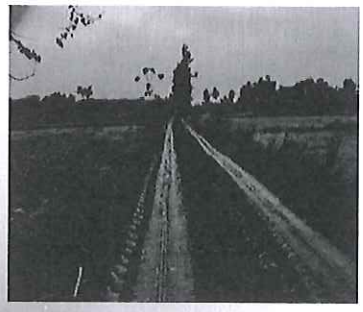

LOGO www.themegallery.com

❖ ก่อสร้างถนนดินลูกรัง หมู่ที่ ๙ บ้านเกาะใหญ่

❖ งบประมาณ ๑๒๗,๐๐๐ บาท

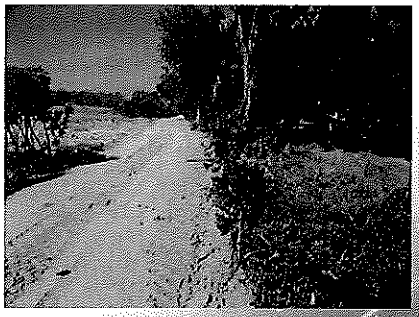

LOGO www.themegallery.com

❖ ก่อสร้างถนนดินลูกรัง หมู่ที่ ๔ บ้านคลองแบ่ง

❖ งบประมาณ ๒๓๙,๐๐๐ บาท

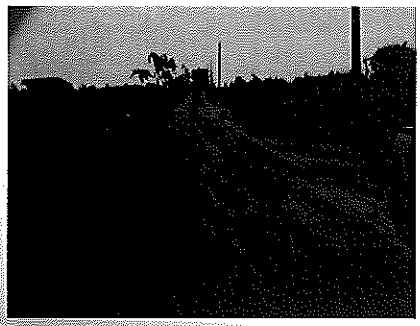

LOGO www.themegallery.com

❖ ก่อสร้างถนนดินลูกรัง หมู่ที่ ๑๒ บ้านปางสุด

❖ งบประมาณ ๑๒๗,๐๐๐ บาท

LOGO www.themegallery.com

❖ ก่อสร้างถนนดินลูกรัง หมู่ที่ ๑๕ บ้านใหม่เจ้าพระยา

❖ งบประมาณ ๓๙๘,๐๐๐ บาท

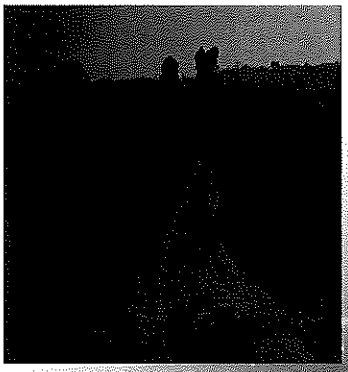

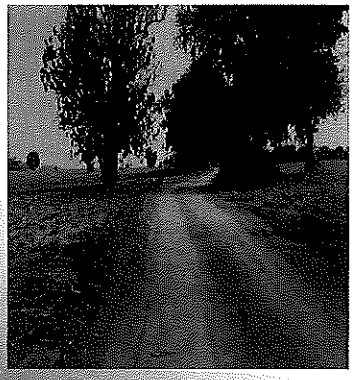

LOGO www.themegallery.com

- ก่อสร้างฝายน้ำล้น ม.๑๕ บ้านใหม่เจ้าพระยา
- งบประมาณ ๒๐๐,๐๐๐ บาท

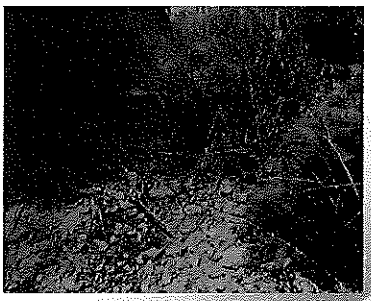

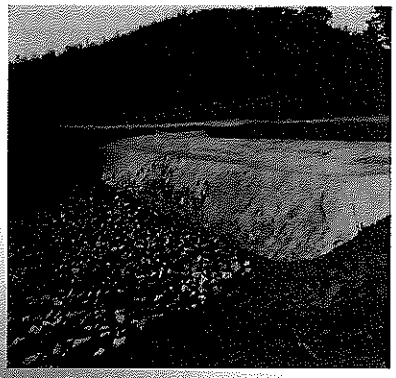

LOGO www.themegallery.com

เอกสารประกอบการประชุม