

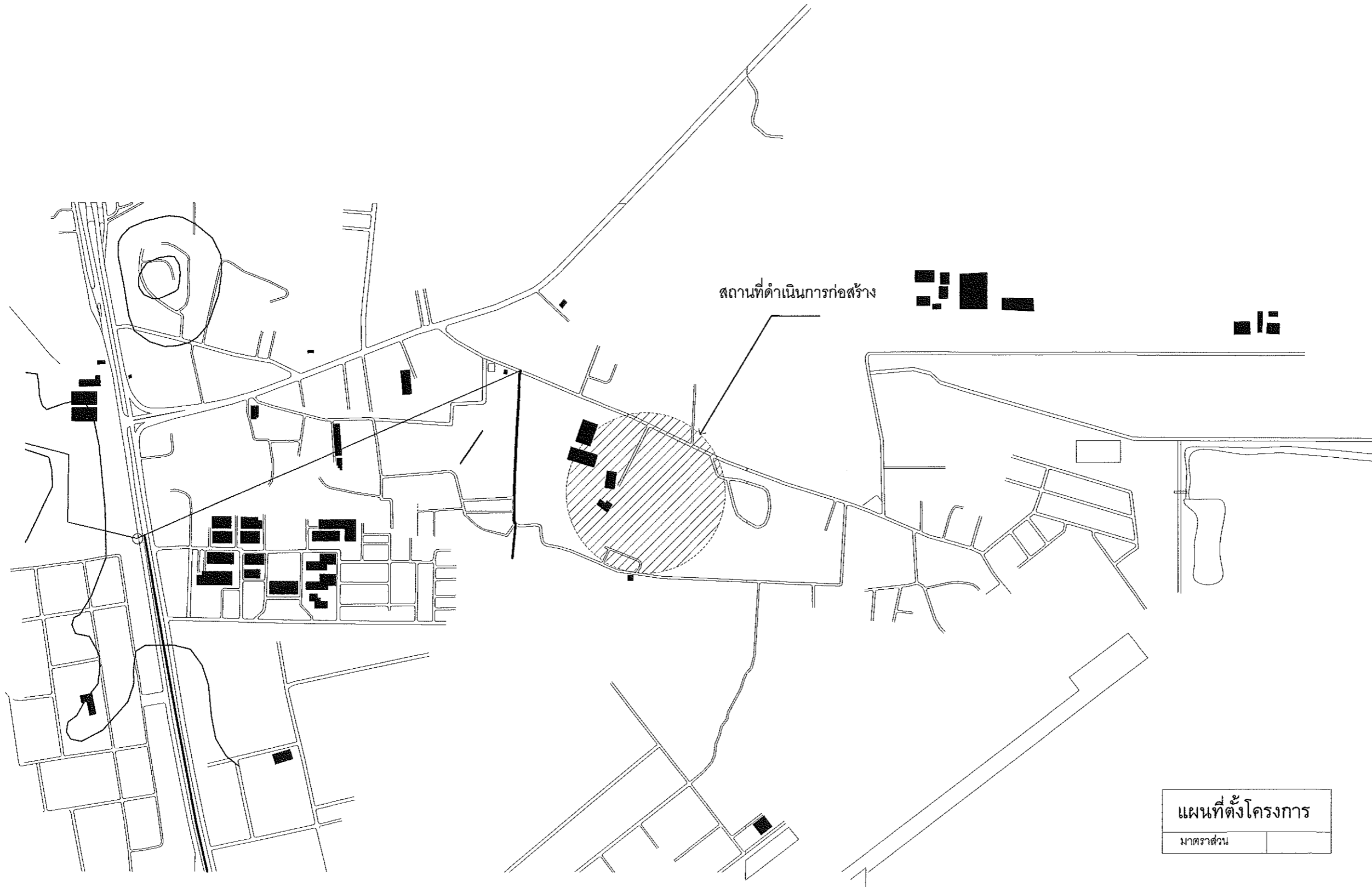

องค์การบริหารส่วนตำบลนครสวรรค์ออก  
งานออกแบบ - เขียนแบบ  
กองช่าง

โครงการ : ก่อสร้างถนนคอนกรีตเสริมเหล็ก บริเวณบ้านเลขที่ 70/1 ถึง บ้านเลขที่ 37

บ้านแหลมทอง หมู่ 6 ต.นครสวรรค์ออก อ.เมืองฯ จ.นครสวรรค์

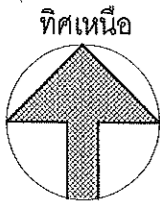



แผนที่ตั้งโครงการ	
มาตราส่วน	





กองช่าง  
องค์การบริหารส่วนตำบลนครสวรรค์ออก  
โครงการ

ก่อสร้างถนนคอนกรีตเสริมเหล็ก  
บริเวณบ้านเลขที่ 70/1 ถึง บ้านเลขที่ 37  
บ้านแหลมทอง หมู่ 6  
ต.นครสวรรค์ออก อ.เมืองฯ จ.นครสวรรค์

สำรวจ  
  
(นายทรงวุฒิ นาคัน)  
นายช่างโยธา

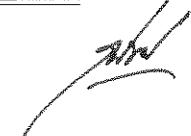
เขียนแบบ/ตรวจ  
  
(นายมินา ทองประเทศ)  
ผู้อำนวยการกองช่าง

เห็นชอบ  
  
(นายสุพจน์ พูลสวัสดิกิจ)  
รองปลัดองค์การบริหารส่วนตำบล

เห็นชอบ  
พ.จ.อ.  
  
(ทองนุ่น บุญทอง)  
ปลัดองค์การบริหารส่วนตำบล

อนุมัติ  
  
(นายปัญญา เฉลียวชาติ)  
นายกองค์การบริหารส่วนตำบลนครสวรรค์ออก

แบบแสดง  
แผนที่ตั้งโครงการ

เลขที่แบบ	จำนวนแผ่น	เลขที่แผ่น
30 / 2564	3	A-01

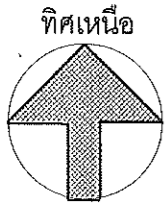

จุดเริ่มต้นโครงการ  
STA 0+000

บ้านเลขที่ 70/1

STA 0+000

ผิวทางจราจร คสล. หน้า 0.15 ม.(ดูแบบขยาย)

บ้านเลขที่ 37

จุดสิ้นสุดโครงการ  
STA 0+057

STA 0+057

STA 0+030

ริ้วสวน

ศาลาอ่านหนังสือพิมพ์

ผังบริเวณโดยสังเขป

มาตราส่วน





กองช่าง  
องค์การบริหารส่วนตำบลนครสวรรค์ออก

โครงการ  
ก่อสร้างถนนคอนกรีตเสริมเหล็ก  
บริเวณบ้านเลขที่ 70/1 ถึง บ้านเลขที่ 37  
บ้านแหลมทอง หมู่ 6  
ต.นครสวรรค์ออก อ.เมืองฯ จ.นครสวรรค์

สำรวจ  
  
(นายทองชัย นาคัน)  
นายช่างโยธา

เขียนแบบ/ตรวจ  
  
(นายมินา ทองประเทศ)  
ผู้อำนวยการกองช่าง

เห็นชอบ  
  
(นายสุพจน์ พูลสวัสดิ์กิจ)  
รองปลัดองค์การบริหารส่วนตำบล

เห็นชอบ  
พ.จ.อ.  
  
(ทองฐน บุญทอง)  
ปลัดองค์การบริหารส่วนตำบล

อนุมัติ  
  
(นายปัญญา เจลียวชาติ)  
นายกองค์การบริหารส่วนตำบลนครสวรรค์ออก

แบบแสดง

ผังบริเวณโดยสังเขป

เลขที่แบบ	จำนวนแผ่น	เลขที่แผ่น
30 / 2564	3	A-02



กองช่าง  
องค์การบริหารส่วนตำบลนครสวรรค์ออก

โครงการ

ก่อสร้างถนนคอนกรีตเสริมเหล็ก  
บริเวณบ้านเลขที่ 70/1 ถึง บ้านเลขที่ 37  
บ้านแหลมทอง หมู่ 6  
ต.นครสวรรค์ออก อ.เมืองฯ จ.นครสวรรค์

สำรวจ

(นายทรงวุฒิ นาคอิน)  
นายช่างโยธา

เขียนแบบ/ตรวจ

(นายมินา ทองประเทศ)  
ผู้อำนวยการกองช่าง

เห็นชอบ

(นายสุพจน์ พูลสวัสดิ์กิจ)  
รองปลัดองค์การบริหารส่วนตำบล

เห็นชอบ

พ.จ.อ.  
(ทองพูน บุญทอง)  
ปลัดองค์การบริหารส่วนตำบล

อนุมัติ

(นายปัญญา เฉลียวชาติ)  
นายกองค์การบริหารส่วนตำบลนครสวรรค์ออก

แบบแสดง

แบบขยายวางระบายน้ำ ค.ส.ล.

เลขที่แบบ	จำนวนแผ่น	เลขที่แผ่น
30 / 2564	3	A-03

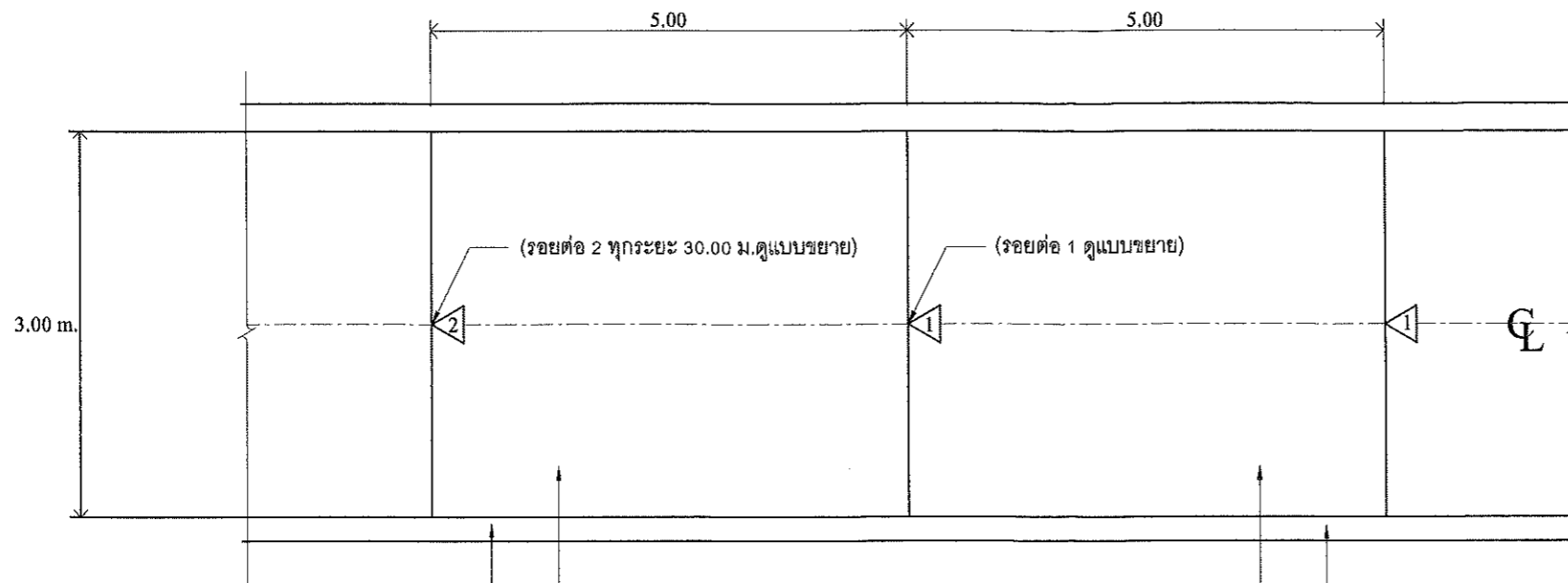

แปลนถนน ค.ส.ล.  
มาตราส่วน 1:75

ผิวจราจรคอนกรีตเสริมเหล็ก ความหนา 0.15 ม.

ไหล่ทางหินคลุกกว้าง 0.50 เมตร เกลี่ยเรียบ

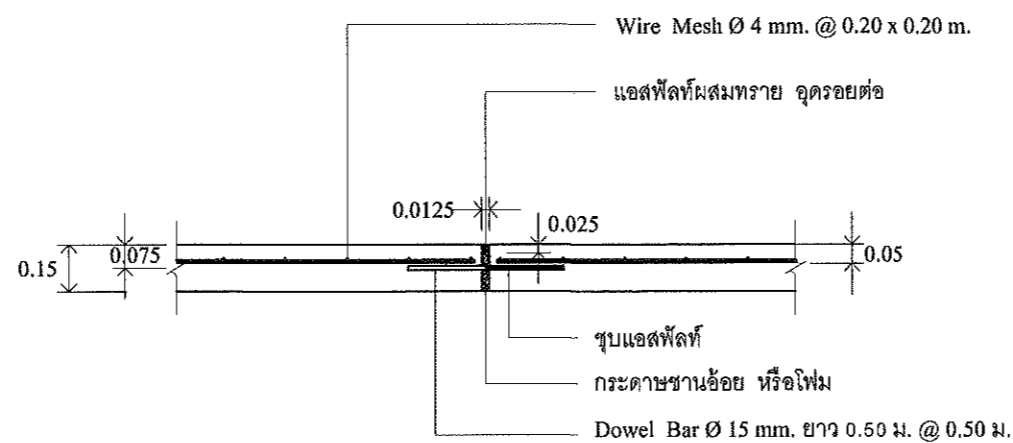

ขยายรอยต่อระยะ 30 ม.

มาตราส่วน 1:75

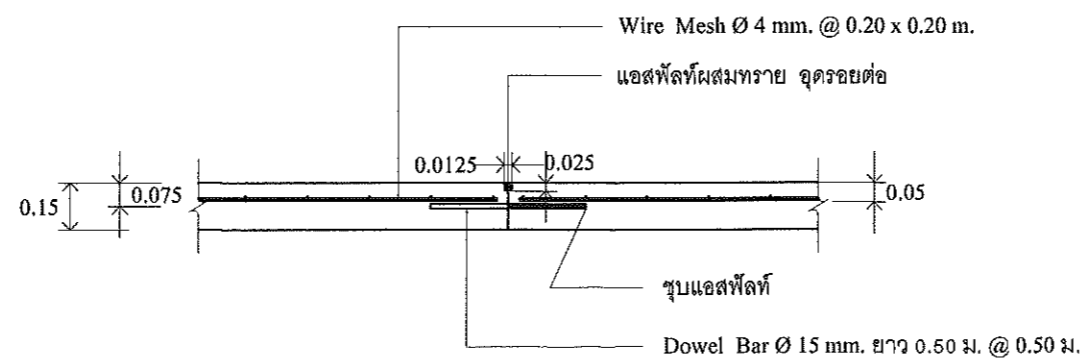

ขยายขยายรอยทุกระยะ 5.00 เมตร

มาตราส่วน 1:75