

ตารางแสดงวงเงินงบประมาณที่ได้รับจัดสรรและราคากลางในงานจ้างก่อสร้าง

๑. ชื่อโครงการโครงการวางท่อลอดเหลี่ยม หมู่ที่ ๓ ตำบลสำโรงชัย อำเภอไพศาลี จังหวัดนครสวรรค์

๒. หน่วยงานเจ้าของโครงการ กองช่าง องค์การบริหารส่วนตำบลสำโรงชัย

๓. วงเงินงบประมาณที่ได้รับจัดสรร ๓๗๘,๐๐๐.- บาท (สามแสนเจ็ดหมื่นแปดพันบาทถ้วน)

๔. ลักษณะงาน (โดยสังเขป)

ดำเนินโครงการวางท่อลอดเหลี่ยม หมู่ที่ ๓ บริเวณบ้านนายพรม สว่างยิ่ง ขนาดกว้าง ๑.๘๐ x ๑.๘๐ เมตร ยาว ๑๐.๐๐ เมตร จำนวน ๑ ช่อง รายละเอียดตามแบบรูปรายการที่องค์การบริหารส่วนตำบลสำโรงชัยกำหนดพร้อมป้ายประชาสัมพันธ์โครงการ ๑ ชุด (แผนพัฒนาท้องถิ่น (พ.ศ.๒๕๖๖-๒๕๗๐) หน้าที่ ๑๐๗ ลำดับที่ ๗)

๕. ราคากลางคำนวณ ณ วันที่ ๔ พฤศจิกายน ๒๕๖๕ เป็นเงิน ๓๗๘,๐๐๐.๐๐ บาท (สามแสนเจ็ดหมื่นแปดพันบาทถ้วน)

๖. บัญชีประมาณราคากลาง

๖.๑ แบบแสดงรายการปริมาณงานและราคา(ปร.๔) จำนวน ๑ แผ่น

๗. รายชื่อเจ้าหน้าที่ผู้กำหนดราคากลาง (ราคาอ้างอิง)

๗.๑ นางประทีป ราชประสิทธิ์ ตำแหน่ง รองปลัดองค์การบริหารส่วนตำบล

๗.๒ นายชัยรัชต์ สุวรรณวัฒนากุล ตำแหน่ง ผู้อำนวยการกองช่าง

๗.๓ นางรัตติกาล จาบทอง ตำแหน่ง ผู้อำนวยการกองคลัง



ประกาศองค์การบริหารส่วนตำบลสำโรงชัย
เรื่อง ประกาศจ้างโครงการวางท่อลอดเหลี่ยม หมู่ที่ ๓
ตำบลสำโรงชัย อำเภอสทิงพระ จังหวัดนครศรีธรรมราช โดยวิธีเฉพาะเจาะจง

ด้วยองค์การบริหารส่วนตำบลสำโรงชัย มีความประสงค์จะดำเนินการโครงการวางท่อลอดเหลี่ยม หมู่ที่ ๓ ตำบลสำโรงชัย อำเภอสทิงพระ จังหวัดนครศรีธรรมราช ดำเนินการดังนี้ วางท่อลอดเหลี่ยม หมู่ที่ ๓ บริเวณ บ้านนายพรม สว่างยิ่ง ขนาดกว้าง ๑.๘๐x๑.๘๐ เมตร ยาว ๑๐.๐๐ เมตร จำนวน ๑ ช่อง รายละเอียดตามแบบรูป รายการที่องค์การบริหารส่วนตำบลสำโรงชัยกำหนดพร้อมป้ายประชาสัมพันธ์โครงการ ๑ ชุด (แผนพัฒนาท้องถิ่น (พ.ศ.๒๕๖๖-๒๕๗๐) หน้าที่ ๑๐๗ ลำดับที่ ๗) โดยคำนวณราคากลางงานจ้างก่อสร้างของทางราชการเป็นเงิน ๓๗๘,๐๐๐.๐๐- บาท (สามแสนเจ็ดหมื่นแปดพันบาทถ้วน)

องค์การบริหารส่วนตำบลสำโรงชัย จึงประกาศประชาสัมพันธ์ให้ประชาชนได้รับทราบโดยทั่วกัน ผู้สนใจติดต่อขอทราบรายละเอียดได้ที่ กองคลัง องค์การบริหารส่วนตำบลสำโรงชัย ดูรายละเอียดได้ที่เว็บไซต์ www.samrongchai.go.th และ www.gprocurement.go.th หรือสอบถามทางโทรศัพท์หมายเลข ๐๕๖-๐๐๙๘๘๘๗ ในวันและเวลาราชการ

ประกาศ ณ วันที่ ๑๔ เดือน พฤศจิกายน พ.ศ. ๒๕๖๕

(นายจรูญ แยมประดิษฐ์)

นายกองค์การบริหารส่วนตำบลสำโรงชัย



ประกาศองค์การบริหารส่วนตำบลสำโรงชัย
เรื่อง ประกาศใช้ราคากลางงานก่อสร้างของทางราชการ
โครงการโครงการวางท่อลอดเหลี่ยม หมู่ที่ ๓ ตำบลสำโรงชัย อำเภอไพศาลี จังหวัดนครสวรรค์
โดยวิธีเฉพาะเจาะจง

ด้วยองค์การบริหารส่วนตำบลสำโรงชัย จะดำเนินดำเนินโครงการ รายละเอียดดังนี้วางท่อลอดเหลี่ยม หมู่ที่ ๓ บริเวณบ้านนายพรม สว่างยิ่ง ขนาดกว้าง ๑.๘๐x๑.๘๐ เมตร ยาว ๑๐.๐๐ เมตร จำนวน ๑ ช่อง รายละเอียดตามแบบรูปรายการที่องค์การบริหารส่วนตำบลสำโรงชัยกำหนดพร้อมป้ายประชาสัมพันธ์โครงการ ๑ ชุด (แผนพัฒนาท้องถิ่น (พ.ศ.๒๕๖๖-๒๕๗๐) หน้าที่ ๑๐๗ ลำดับที่ ๗) วงเงินงบประมาณที่ตั้งไว้ ๓๗๘,๐๐๐.๐๐- บาท (สามแสนเจ็ดหมื่นแปดพันบาทถ้วน) ราคากลางงานจ้างก่อสร้างของทางราชการเป็นเงิน ๓๗๘,๐๐๐.๐๐- บาท (สามแสนเจ็ดหมื่นแปดพันบาทถ้วน)

เพื่อให้การปฏิบัติงานเป็นไปอย่างถูกต้อง มีประสิทธิภาพ ตามพระราชบัญญัติการจัดซื้อจัดจ้างและการบริหารพัสดุภาครัฐ พ.ศ. ๒๕๖๐ มาตรา ๖๓ บัญญัติให้หน่วยงานของรัฐประกาศรายละเอียดข้อมูลราคากลางและการคำนวณราคากลางในระบบเครือข่ายสารสนเทศของกรมบัญชีกลางตามวิธีการที่กรมบัญชีกลางกำหนด ประกาศคณะกรรมการราคากลางและขึ้นทะเบียนผู้ประกอบการ เรื่อง หลักเกณฑ์และวิธีการกำหนดราคากลางงาน ประกาศ ณ วันที่ ๑๙ ตุลาคม ๒๕๖๐ หนังสือด่วนที่สุด ที่ กค ๐๔๐๕.๓/ว ๔๕๓ ลงวันที่ ๓ ตุลาคม ๒๕๖๑ เรื่อง แนวทางการประกาศรายละเอียดข้อมูลราคากลางและการคำนวณราคากลางเกี่ยวกับการจัดซื้อจัดจ้างของหน่วยงานของรัฐ กำหนดให้หน่วยงานของรัฐประกาศรายละเอียดข้อมูลราคากลางและการคำนวณราคากลางสำหรับการจัดซื้อจัดจ้าง ไว้ในเว็บไซต์ของหน่วยงานของรัฐและเว็บไซต์ศูนย์ข้อมูลการจัดซื้อจัดจ้างภาครัฐ (www.gprocurement.go.th) ของกรมบัญชีกลาง องค์การบริหารส่วนตำบลสำโรงชัย จึงประกาศใช้ราคากลางก่อสร้างของทางราชการโครงการดังกล่าวข้างต้น เพื่อเป็นราคากลางในการจัดซื้อจัดจ้าง รายละเอียดตามแบบกำหนดราคากลางแนบท้ายประกาศนี้

ประกาศ ณ วันที่ ๑๔ เดือน พฤศจิกายน พ.ศ. ๒๕๖๕

(นายจรูญ แยมประดิษฐ์)
นายกองค์การบริหารส่วนตำบลสำโรงชัย

ร่างขอบเขตของงานหรือรายละเอียดคุณลักษณะเฉพาะของพัสดุที่จะซื้อ

ตามระเบียบกระทรวงการคลัง ว่าด้วยการจัดซื้อจัดจ้างและการบริหารพัสดุภาครัฐ พ.ศ. ๒๕๖๐ ข้อ ๒๑ งานจ้าง จำนวน ๑ ราย ตั้งจ่ายจากข้อบัญญัติองค์การบริหารส่วนตำบล เรื่อง งบประมาณรายจ่าย ประจำปีงบประมาณ พ.ศ. ๒๕๖๖ แผนงานอุตสาหกรรมและการโยธา งานก่อสร้าง งบลงทุน หมวดค่าที่ดินและสิ่งก่อสร้าง ประเภทค่าก่อสร้างสิ่งสาธารณูปการ หน้าที่ ๑๐๕/๑๐๗ งบประมาณที่ตั้งไว้ ๓๗๘,๐๐๐.- บาท ระยะเวลาในการส่งมอบ ๓๐ วัน พิจารณาดัดสินด้วย (/) ราคารวม () ราคาต่อรายการ () อื่น ๆ

ลำดับที่	รายการ	จำนวน	หน่วยนับ	ราคา/หน่วย (บาท)	ยอดเงินรวม (บาท)	หมายเหตุ
๑	ดำเนินโครงการวางท่อลอดเหลี่ยม หมู่ที่ ๓ บริเวณบ้านนายพรม สว่างยิ่ง ขนาดกว้าง ๑.๘๐x๑.๘๐ เมตร ยาว ๑๐.๐๐ เมตร จำนวน ๑ ช่อง รายละเอียดตามแบบรูปรายการที่องค์การบริหารส่วนตำบลสำโรงชัยกำหนดพร้อมป้ายประชาสัมพันธ์โครงการ ๑ ชุด (แผนพัฒนาท้องถิ่น (พ.ศ.๒๕๖๖-๒๕๗๐) หน้าที่ ๑๐๗ ลำดับที่ ๗)	๑	งาน	๓๗๘,๐๐๐.-	๓๗๘,๐๐๐.-	
รวม	(สามแสนเจ็ดหมื่นแปดพันบาทถ้วน)				๓๗๘,๐๐๐.-	

แหล่งที่มาของรายละเอียดฯ / ราคา

(/) ราคาที่ได้มาจากการคำนวณตามหลักเกณฑ์ที่คณะกรรมการราคากลางกำหนด

ผู้รับผิดชอบในการทำร่างขอบเขตฯ

ประทีป ราชประสิทธิ์

(นางประทีป ราชประสิทธิ์)

รองปลัดองค์การบริหารส่วนตำบล

รัตติกาล จาบทอง
(นางรัตติกาล จาบทอง)
ผู้อำนวยการกองคลัง

ชัยรัชต์ สุวรรณวัฒนากุล
(นายชัยรัชต์ สุวรรณวัฒนากุล)
ผู้อำนวยการกองช่าง

บัญชีรายละเอียดวัสดุ

องค์การบริหารส่วนตำบลลำโรงชัย

แผ่นที่

1/1

รายละเอียดโครงการ ก่อสร้างวางท่อสี่เหลี่ยม

สถานที่ก่อสร้าง บริเวณบ้านนายพรม สว่างอิง หมู่ที่ 3 บ้านลำโรงชัย ต.ลำโรงชัย อ.โพธาราม จ.นครสวรรค์

ฝ่าย/งาน กองช่าง องค์การบริหารส่วนตำบลลำโรงชัย

ประเภทงาน

งานทาง

ปริมาณงาน

ก่อสร้างวางท่อสี่เหลี่ยมขนาด 1.80 x 1.80 ม. ยาว 10.00 ม. ตามแบบองค์การบริหารส่วนตำบลลำโรงชัยกำหนด

ประมาณราคา

เมื่อวันที่

เดือน

พฤศจิกายน

พ.ศ. 2565

ลำดับที่	รายการ	หน่วย	ปริมาณ	ราคาต่อหน่วย	ราคาทุน	factor F	ราคาต่อหน่วย x FF	ราคากลาง
ประเภทงานทาง								
	งานรื้อคอนกรีตเดิม (ขนไป)	ตร.ม.	80.00	68.20	5,456.00	1.3624	92.92	7,433.25
	งานขุดดิน รื้อท่อเดิม	ลบ.ม.	147.00	19.56	2,875.32	1.3624	26.65	3,917.34
	งานลูกรัง	ลบ.ม.	48.00	95.00	4,560.00	1.3624	129.43	6,212.54
	งานทรายรองพื้นท่อ, ข้างท่อ, ถนนคสล.	ลบ.ม.	27.00	524.68	14,166.36	1.3624	714.82	19,300.25
	คอนกรีตหยาบรองพื้น	ลบ.ม.	7.00	1,429.60	10,007.20	1.3624	1,947.69	13,633.81
	ผิวทางพอร์ตแลนด์ซีเมนต์คอนกรีต (CONTRACTION JOINT)	ตร.ม. ม.	80.00 4.00	322.68 161.92	25,814.40 647.68	1.3624	439.62 220.60	35,169.54 882.40
	ท่อสี่เหลี่ยมขนาด 1.80*1.80 ม. พร้อมวาง	ท่อน	10.00	17,800.00	178,000.00	1.3624	24,250.72	242,507.20
	เหล็กเสริมคอนกรีต	กก.	284.00	34.59	9,823.56	1.3624	47.13	13,383.62
	คอนกรีตโครงสร้าง	ลบ.ม.	10.28	2,428.37	24,963.64	1.3624	3,308.41	34,010.47
	งานไหลทางวัสดุหินคลุก พร้อมบดอัด	ลบ.ม.	4.00	294.93	1,179.72	1.3624	401.81	1,607.25
								378,057.67

ผลรวมค่างานต้นทุนงานก่อสร้างทาง

378,000.00

หมายเหตุ .

1. ราคาวัสดุก่อสร้างราคาพาณิชย์จังหวัดนครสวรรค์ เดือน กันยายน 2565
2. รายการวัสดุที่ไม่มีในราคาพาณิชย์จังหวัดใช้ราคาจากส่วนกลาง, และรายการประมาณการของ สพฐ.ปี 2562
3. อัตราค่าแรงใช้บัญชีค่าแรงกรมบัญชีกลาง 2560 และ หลักเกณฑ์คำนวณราคากลาง งานก่อสร้างทาง ปี 2560
4. ใช้อัตราค่าน้ำมันเชื้อเพลิงดีเซลที่ **อ.เมืองนครสวรรค์** 35.21 บาทต่อลิตร ในการคิดค่าขนส่ง

คณะกรรมการกำหนดราคากลางได้ตรวจสอบแล้วเห็นชอบกับ

ราคาจ้างเหมาก่อสร้างและให้ยึดถือประมาณการนี้เป็นราคากลาง

ลงชื่อ ประเมินการ

(นายชัยรัตน์ สุวรรณวัฒนากุล)

ตำแหน่ง ผู้อำนวยการกองช่าง

ลงชื่อ ประธานกรรมการกำหนดราคากลาง

(นางประทีป ราชประสิทธิ์)

ตำแหน่ง รองปลัดองค์การบริหารส่วนตำบล

ลงชื่อ กรรมการ

(นายชัยรัตน์ สุวรรณวัฒนากุล)

ตำแหน่ง ผู้อำนวยการกองช่าง

ลงชื่อ กรรมการ

(นางรัตติกาล จาบทอง)

ตำแหน่ง ผู้อำนวยการกองคลัง



องค์การบริหารส่วนตำบลสำโรงชัย

โครงการ ก่อสร้างวางท่อสี่เหลี่ยมขนาด 1.80 x 1.80 ม.

บริเวณบ้านนายพรหม สว่างยิ่ง ความยาว 10.00 เมตร

หมู่ที่ 3 บ้านสำโรงชัย ต.สำโรงชัย อ.ไพศาล จ.นครสวรรค์



แบบแปลนผังพื้นที่ก่อสร้าง

SCALE NO



องค์การบริหาร
ส่วนตำบลดีราษฎร์

โครงการ ก่อสร้างวางท่อคดหน้าดิน สถานที่ก่อสร้าง หมู่ที่ ๓ บ้านดีราษฎร์ ต.ดีราษฎร์ อ.โพธารน จ.ราชบุรี	ศึกษานาม..... (นามสกุล.....) ศึกษานามนาม ศึกษานาม..... (นามสกุล.....) ศึกษานามนามนาม	ศึกษานาม..... (นามสกุล.....) ศึกษานามนาม ศึกษานาม..... (นามสกุล.....) ศึกษานามนามนาม	วิศวกร สถาปนิก	แผนที่
--	---	---	-------------------	--------



ตัวจากรถยนต์ คลล. กว้าง 4.00 ม. ยาว 20.00 ม. หนา 0.15 ม.

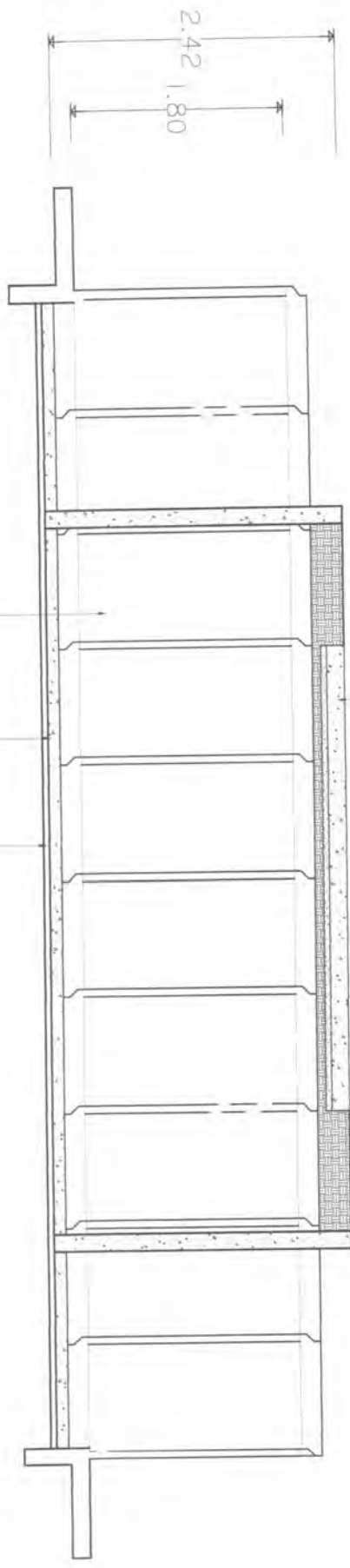

ช่องคานาอิฐชนิดสี่เหลี่ยม ขนาด 1.80x1.80 ม.
ยาว 10 ม. ชนิดใต้ผิวจราจร ตามมาตรฐาน
มอก. 1166-2536

ทรายหยาบรองพื้น หนา 0.05 ม.
คานาอิฐหนารองพื้น หนา 0.10 ม.

แบบแปลนโครงสร้างสถาปัตย์ ต. ๑๕๖

SCALE 1:75



องค์การบริหาร
ส่วนตำบลโพธิ์โพธิ์

โครงการ ก่อสร้างรางท่อระบายน้ำ
สถานีที่ก่อสร้าง หมู่ที่ ๖ ตำบลโพธิ์โพธิ์
ตำบลโพธิ์โพธิ์ อ.โพธิ์โพธิ์ จ.มหาสารคาม

ผู้ควบคุมงาน
(นายวิชาญ โพธิ์โพธิ์)
นายวิชาญ โพธิ์โพธิ์
(นายวิชาญ โพธิ์โพธิ์)
ผู้ควบคุมงานก่อสร้าง

ผู้ตรวจสอบ
(นายวิชาญ โพธิ์โพธิ์)
นายวิชาญ โพธิ์โพธิ์
(นายวิชาญ โพธิ์โพธิ์)
ช่างเทคนิค

วิศวกร
สถาปนิก

(Signature)

แผ่นที่



องค์การบริหาร
ส่วนตำบลป่าไร่

โครงการ ก่อสร้างวางท่อระบายน้ำ	ตำแหน่งงาน (ระบุตำแหน่ง)	ตำแหน่ง (ระบุตำแหน่ง)	วิชาชีพ	ตำแหน่ง
สถานที่ก่อสร้าง หมู่ที่ 3 บ้านป่าไร่ ซอย ตัดป่าไร่ชัย อ. ป่าสัก จ. นครสวรรค์	นาย..... (นายชรินทร์ สุวรรณวิมลกุล)	นาย..... (นายสุวิทย์ นันทวิมลกุล)	สถาปนิก	สถาปนิก

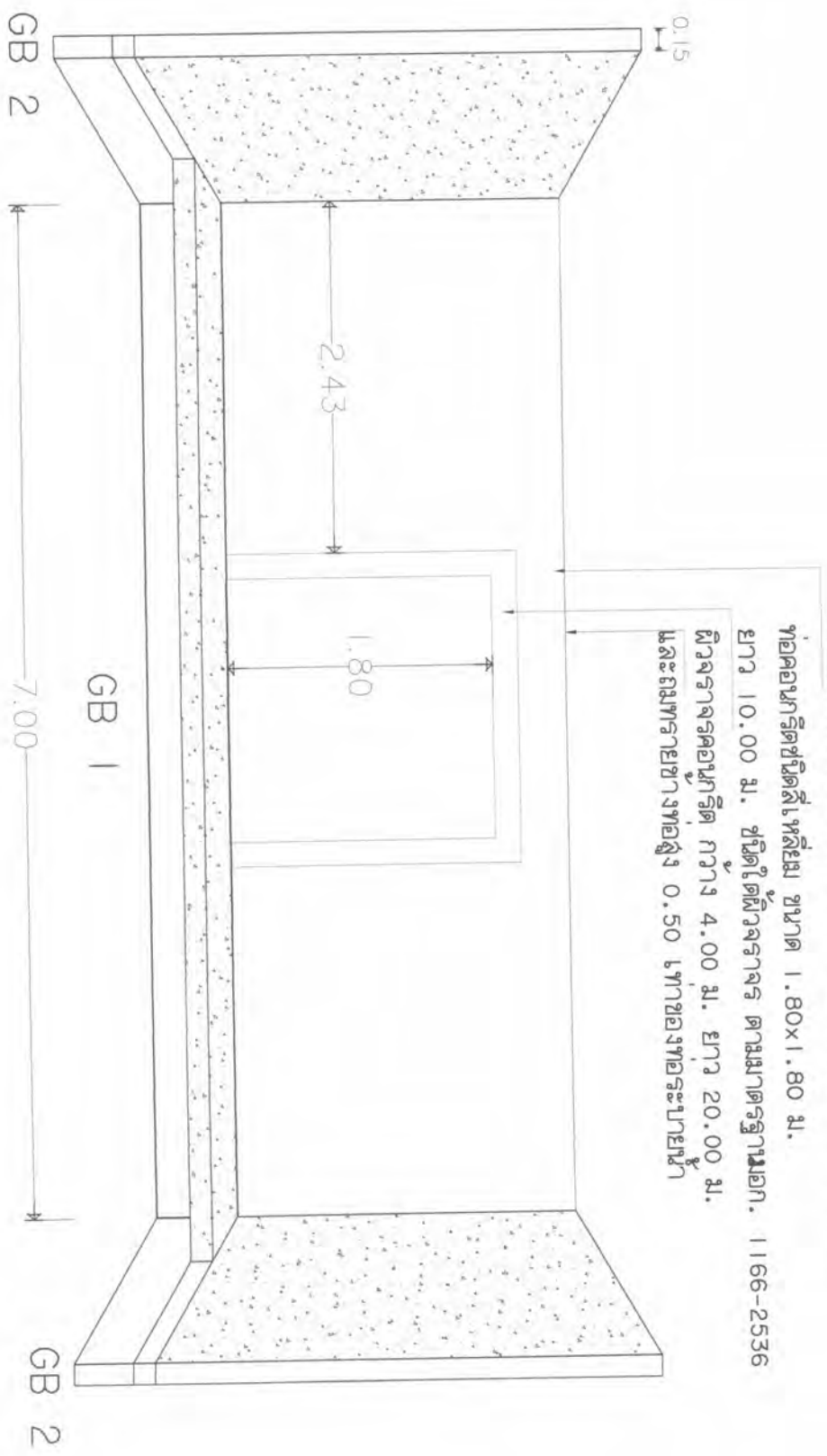

คอนกรีตโครงสร้าง ค.2 รับกำลังอัดไม่น้อยกว่า 240 ksc.

ท่อคอนกรีตชนิดสี่เหลี่ยม ขนาด 1.80x1.80 ม.

ยาว 10.00 ม. ชนิดใต้ผิวจราจร ตามมาตรฐานอก. 1166-2536

ผิวจราจรคอนกรีต กว้าง 4.00 ม. ยาว 20.00 ม.

และถมทรายข้างท่อสูง 0.50 เมตรของท่อระบายน้ำ

แบบแปลนวางท่อระบายน้ำ

SCALE

1:75



องค์การบริหาร
ส่วนตำบลโรงชัย

โครงการ ก่อสร้างวางท่อคอกเลี้ยง	ผู้เขียนแบบ (นามจริง) <i>Prue</i> วิศวกรเขียนแบบ	ผู้ตรวจสอบ (นามจริง) <i>Prue</i> วิศวกรเขียนแบบ	วิศวกร (นามจริง) <i>Prue</i> วิศวกรเขียนแบบ	หน้า (นามจริง) <i>Prue</i> วิศวกรเขียนแบบ	วันที่ (นามจริง) <i>Prue</i> วิศวกรเขียนแบบ	สถานที่ (นามจริง) <i>Prue</i> วิศวกรเขียนแบบ	หน้า (นามจริง) <i>Prue</i> วิศวกรเขียนแบบ	หน้า (นามจริง) <i>Prue</i> วิศวกรเขียนแบบ	หน้า (นามจริง) <i>Prue</i> วิศวกรเขียนแบบ
---------------------------------	---	--	--	--	--	---	--	--	--

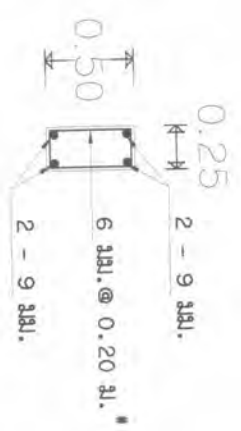
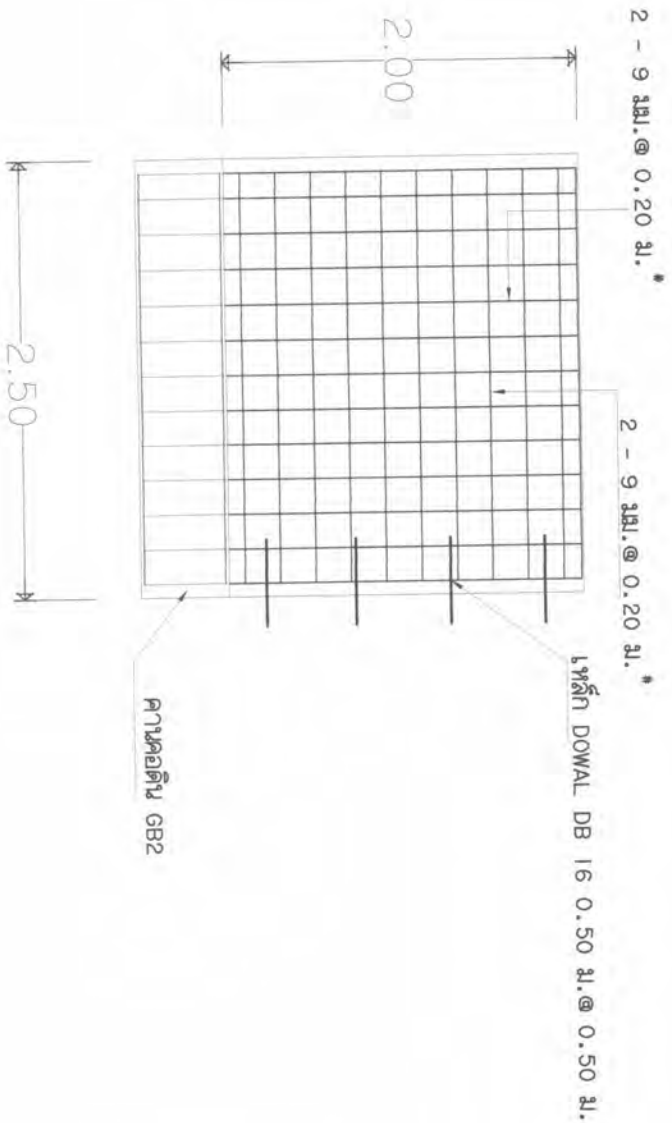

GB 2

แบบแปลนคอกเลี้ยงปีกทอ, คานคอดิน
SCALE 1:50



องค์การบริหาร
ส่วนตำบลตำบลดำโรงชัย

โครงการ ก่อสร้างวงกบคอกคอกเลี้ยง

ตม.ที่ กอกเลี้ยง หมู่ที่ ๓ ตำบลดำโรงชัย
อ.ตำบลดำโรงชัย อ.โพธาราม จ.สมุทรสาคร

ผู้ควบคุมงาน.....
(นามตัวจริง) **She** ๒๕๖๕
นาย ฐิติพงษ์ ฐิติพงษ์

ตรวจสอบ.....
(นามตัวจริง) **BOYS**
นาย ฐิติพงษ์ ฐิติพงษ์

ผู้เขียน.....
(นามตัวจริง) **She**
นาย ฐิติพงษ์ ฐิติพงษ์

ตรวจสอบ.....
(นามตัวจริง) ๒๕๖๕
นาย ฐิติพงษ์ ฐิติพงษ์

วันที่

วันที่

หน้า ๑

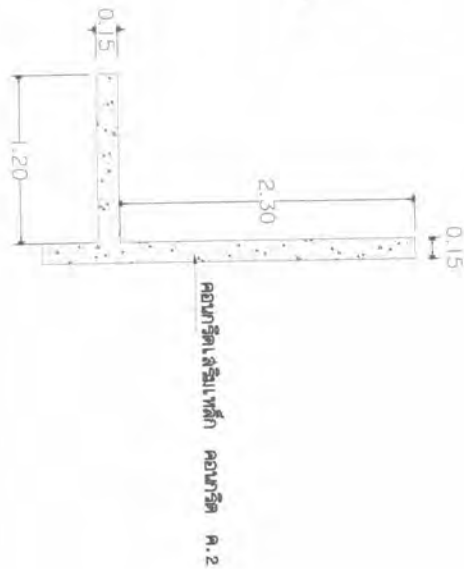
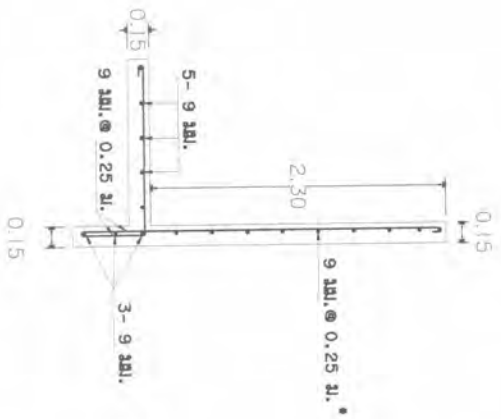

GB 1

แบบแปลน
SCALE 1:50



องค์การบริหาร
ส่วนตำบลป่าไร่

โครงการ ก่อสร้างวางท่อต่อเหลี่ยม
สถานีสูบน้ำดิบ อ.ป่าไร่ 3 บำบัดน้ำเสีย
ต.ป่าไร่ อ.ป่าไร่ จ.นครสวรรค์

ออกแบบโดย *วิเช*
(นิติกร) กศ.ช่างเทคนิค
ตรวจสอบโดย *BAS*
(นิติกร) ผู้ควบคุมการก่อสร้าง

กำกับโดย *[Signature]*
(นิติกร) รองปลัด อบต.
อนุมัติโดย *[Signature]*
(นายก อบต.) นายก อบต.

วิศวกร
สถาปนิก

แผ่นที่

EXPANSION JOINT RB19mm@0.50m@0.50m.

DOWEL BAR RB15 มม. @ 0.50m @ 0.50m C/C

Wire Mesh ϕ 4 มม. @ 0.20 ม. # หนัก. 737

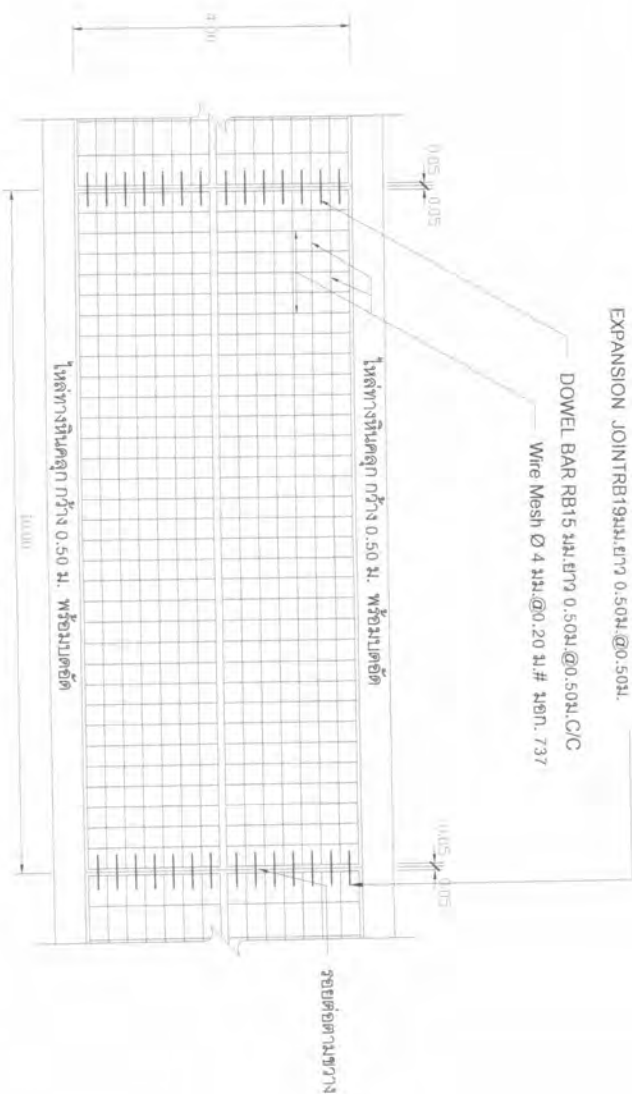

รูปแบบแสดงการเสริมเหล็กและรอยต่อ

ขนาดเสาตัว



ทำการรื้อผิวของรางคอนกรีตเดิมพร้อมเบดอัด
ก่อสร้างถนนคสล. กว้าง 4.00 ม. ยาว 20.00 ม. หน้า 0.15 ม.
ชั้นทรายหยาบหนา 0.05 ม.

รูปตัดถนนคอนกรีตเสริมเหล็ก

ขนาดเสาตัว



องค์การบริหาร
ส่วนตำบลลำปางชัย

โครงการ ก่อสร้างรางรถโดยสาร
สถานีลำปางชัย หมู่ที่ 3 ตำบลลำปางชัย
พื้นที่ 0.10 ไร่ 1 งาน 10 ตารางวา

ชื่อหน่วยงาน: *สว.ลำปางชัย*
(บริษัท/ห้าง/ร้าน)
ผู้รับผิดชอบ: *ประสิทธิ์*
(ชื่อ/นามสกุล/ตำแหน่ง)

หน่วยงาน: *สว.ลำปางชัย*
(บริษัท/ห้าง/ร้าน)
ชื่อ: *ประสิทธิ์*
(นามสกุล/ตำแหน่ง)

วันที่: *15/05/2018*
สถานที่: *ลำปางชัย*

หน้าที่ยื่น: *วิฑูรย์*

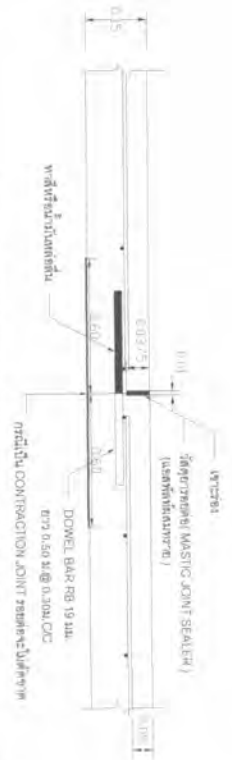

ขยายข้อต่อ CONTRACTION JOINT และ CONTRACTION JOINT
ทุกระยะ 10 เมตร

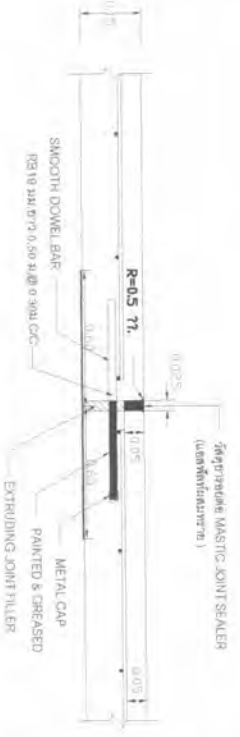

ขยายข้อต่อ EXPANSION JOINT
ทุกระยะ 50 เมตร



ขยายข้อต่อ LONGITUDINAL JOINT
ตามความยาวถนน

รายการก่อสร้างถนน ในหมู่บ้าน

1. การก่อสร้างถนน คลส. ในหมู่บ้านให้เป็นไปตามข้อกำหนดการก่อสร้าง มทข 201 - มทข 203 (เฉพาะส่วนที่เบี่ยงช่อง)
2. EXPANSION JOINT ให้ก่อสร้างทุกระยะ 50 ม. ยกเว้นกรณีระยะเหลือไม่ถึง 50 ม. ให้เหลือระยะ
3. วัสดุการขยายข้อต่อชนิดชนิดที่คิดใช้ในโครงการ คอนกรีต คอนกรีตเสริมเหล็ก HOT - POURED ELASTIC TYPE) ตาม มทข. 419
4. วัสดุการขยายข้อต่อชนิดชนิดที่คิดใช้ในโครงการ (NON - EXTRUDING JOINT FILLER) ให้ใช้ตามมาตรฐานของกรมโยธาธิการและผังเมือง ตาม มทข. 1041
5. ส่วนเชื่อมคอนกรีต (SLUMP) ไม่มากกว่า 7 ซม. และแรงอัด (COMPRESSIVE STRENGTH) ของพื้นที่รอยต่อที่ตัวข้อต่อข้างต้น ตาม มทข. 15x15x15 ซม. ที่ 28 วัน ต้องไม่น้อยกว่า 280 กก./ตร.ซม.
6. เหล็กเสริมให้ใช้เหล็กมาตรฐาน มทข 23 และ มทข. 24
7. ให้ใช้ WELDED WIRE MESH (มทข. 7/31) โดยให้ใช้รับแรงดึงในบริเวณที่เชื่อมและฝังไม่ให้ต่ำกว่าขนาดตามข้อกำหนด
8. วัสดุการขยายข้อต่อชนิดชนิดที่คิดใช้ในโครงการ ให้ใช้ตามข้อกำหนดมาตรฐานกรมโยธาธิการและผังเมือง
9. วัสดุต่างๆ ที่แสดงใช้ในแบบขอ ผนวกจากกระทรวงโยธาธิการและผังเมือง
10. สหค WELDED WIRE MESH ที่จะใช้จากขนาดจะต้องมี MINIMUM YIELD STRENGTH ไม่น้อยกว่า 5,500 กก./ตร.ซม.
11. การขุดผิวหน้าถนนให้ขยาย ให้ทำโดยลาดในแนวกลางจากขอบด้านหนึ่งไปยังรอยต่ออีกด้านหนึ่งโดยรอยต่อที่คิดจะตั้งตึก
12. การใส่เส้นจราจร ให้ใช้เฉพาะเส้นแบ่งทิศทางจราจร (CENTER LINE) โดยให้ใช้สีเทอร์โมพลาสติก ตาม มทข. 542 และให้ใช้เส้นแบ่งตามข้อกำหนดการติดตั้งเส้นแบ่งทิศทางจราจร ตามแบบแปลนที่ ทอ.-3-109
13. แผนผังแสดงการวางตำแหน่งของข้อต่อ 0.07 ซม. กว้าง 1.20 ม. ตามที่กำหนดไว้ในแบบก่อสร้าง ซึ่งจะตั้งรอยต่อห่างจากผนังด้านข้างของถนนไม่น้อยกว่า 1 เมตร
14. ระยะเวลาก่อสร้างถนน 15 ปี รับน้ำหนักบรรทุกบรรทุก 15 ตัน ปริมาณจราจร (ADT) 200 คันต่อวัน
15. ใช้คอนกรีตผสมเสร็จ มทข. 213-2552

หมายเหตุ

แบบถนน คลส. ภายในหมู่บ้าน (แบบไม่มีรอยต่อตามยาว) ติดต่อกับแบบแปลนที่ ทอ.-2-206 แบบมาตรฐานกรมโยธาธิการและผังเมือง

(Signature)



องค์การบริหารส่วนตำบลลำโรงชัย

โครงการ ก่อสร้างรพช.กอดกลางเดิม	เขียนแบบ (นศ.วิชา ศิลปะ)	ทศ.รังษิตเขียนแบบ	กำกับ (นศ.วิชา ศิลปะ)	รองปลัด อบต.	วิศวกร	แผนที่
สถานที่ก่อสร้าง หมู่ที่ 3 บ้านลำโรงชัย ต.ลำโรงชัย อ.โพธาราม จ.สมุทรสาคร	ทรง (นศ.วิชา ศิลปะ)	BCS (นศ.วิชา ศิลปะ)	ผู้ควบคุมการก่อสร้าง	อนุมัติ (นศ.วิชา ศิลปะ)	สถาปนิก	

แบบแปลน
 วัตถุประสงค์ทำถนนภายใน ให้ใช้ถนนภายในในเขต อ.พหลโยธิน อ.วังน้อย อ.บางบาล อ.เสนา อ.ผักไห่ อ.เสนา
 ผู้รับจ้าง รับผิดชอบ ทำป้ายและติดตั้งป้ายประชาสัมพันธ์โครงการก่อสร้างถนนภายใน ก่อสร้างถนนในเขต อบต.ลำโรงชัย
 ตั้งอยู่ที่โรงเรียนลำโรงชัย อ.โพธาราม จ.สมุทรสาคร

รูปด้านหน้าป้ายโครงการ

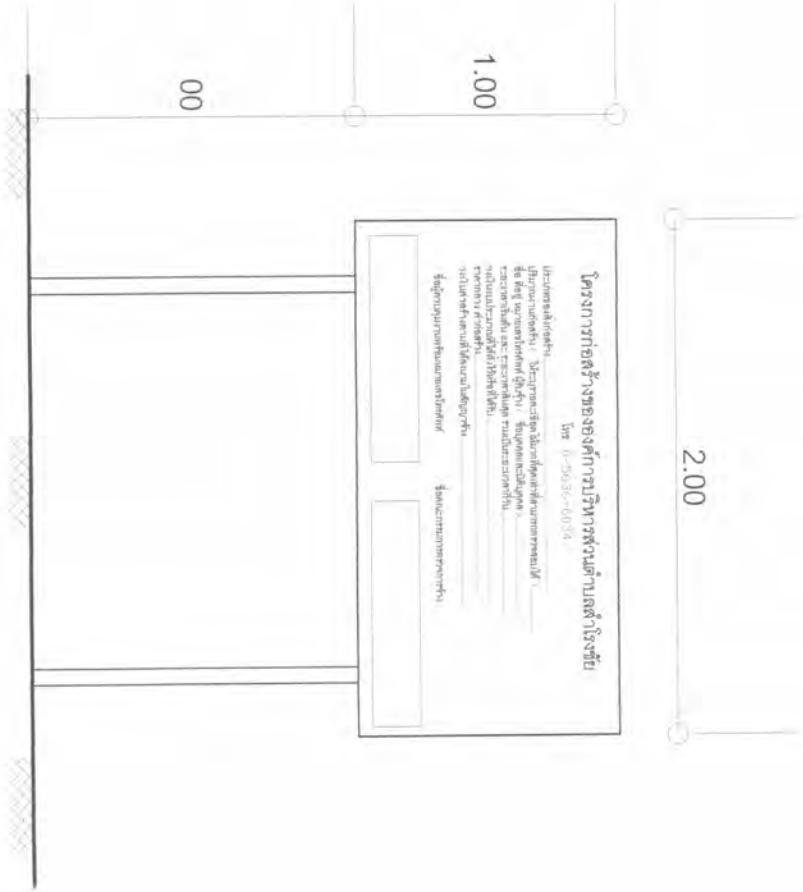

โครงการก่อสร้างขององค์การบริหารส่วนตำบลลำโรงชัย
 โทร. 0-5620-9887

ประเภทโครงการ
 ปริมาณงานก่อสร้าง
 เริ่มต้น สิ้นสุด
 ก่อสร้างโดย
 วงเงินงบประมาณที่ได้ตั้งไว้หรือที่ได้รับ
 ราคาากลาง ค่าก่อสร้าง
 วงเงินค่าสร้างตามที่ได้ลงนามในสัญญาจ้าง
 ผู้ควบคุมงาน คณะกรรมการตรวจการจ้าง
 ประธานฯ
 กรรมการ
 กรรมการ
 กรรมการ



องค์การบริหารส่วนตำบลคำโง้งชัย
โครงการ
งบประมาณ บาท
จำนวนเงิน
งบประมาณจาก
ก่อสร้างโดย

ขยายข้อความป้าย

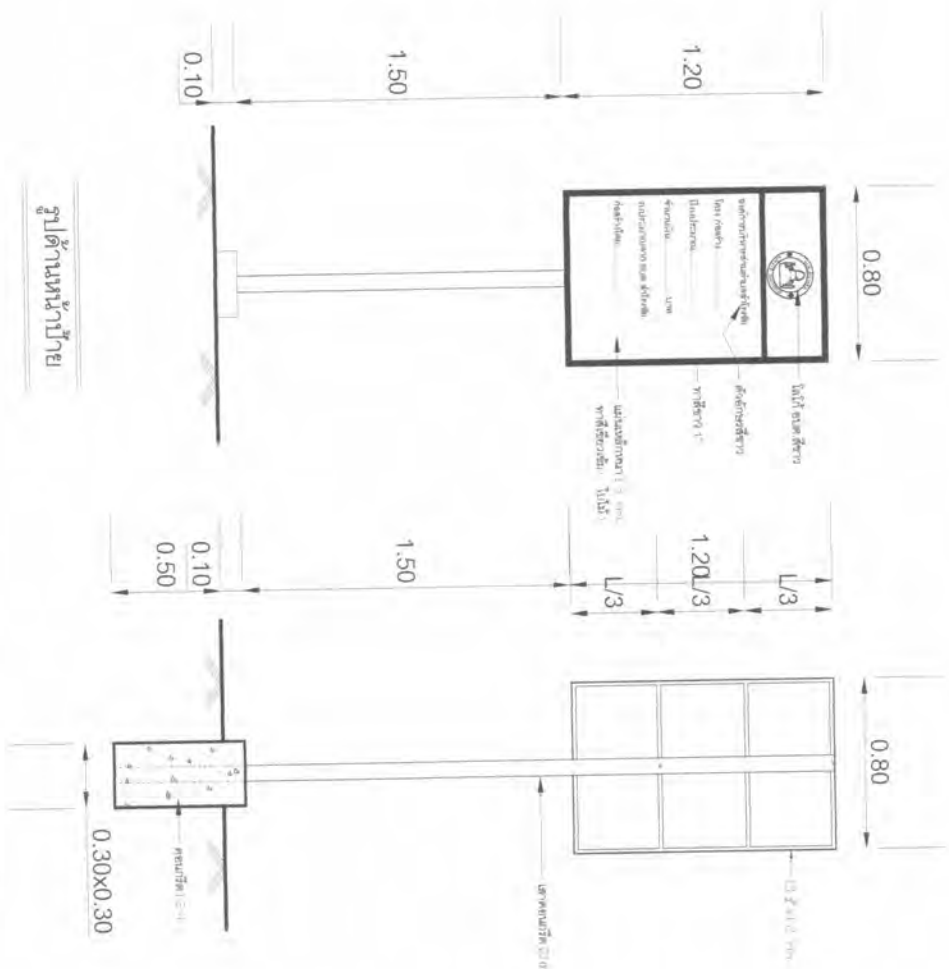

หมายเหตุ

การทาสีให้ทาสีรองพื้นอย่างน้อย ๒ ครั้ง ทาสีจริงอย่างน้อย ๓ ครั้ง สีขาว
รายละเอียดข้อความในชุดเงินหรือเงินเข้าใจสอบถามผู้ควบคุมงาน

<p>องค์การบริหารส่วนตำบลคำโง้งชัย</p>	<p>โครงการ ก่อสร้างรางก่อกองขยะ</p> <p>สถานที่ก่อสร้าง หมู่ที่ ๓ บ้านคำโง้งชัย ตำบลคำโง้งชัย อ.ไพศาลี จ.นครราชสีมา</p>	<p>เขียนแบบ (นายวิชาญ นิลสิงห์)</p> <p>ตรวจสอบ (นายวิชาญ นิลสิงห์) <i>วิชาญ นิลสิงห์</i></p> <p>ผู้ควบคุมการก่อสร้าง (นายวิชาญ นิลสิงห์)</p>	<p>เก็บรอบ (นายวิชาญ นิลสิงห์)</p> <p>อนุมัติ (นายวิชาญ นิลสิงห์) <i>วิชาญ นิลสิงห์</i></p> <p>นายก อบต.</p>	<p>วิศวกร</p> <p>สถาปนิก</p>	<p>แผ่นที่</p>
---------------------------------------	--	--	--	------------------------------	----------------